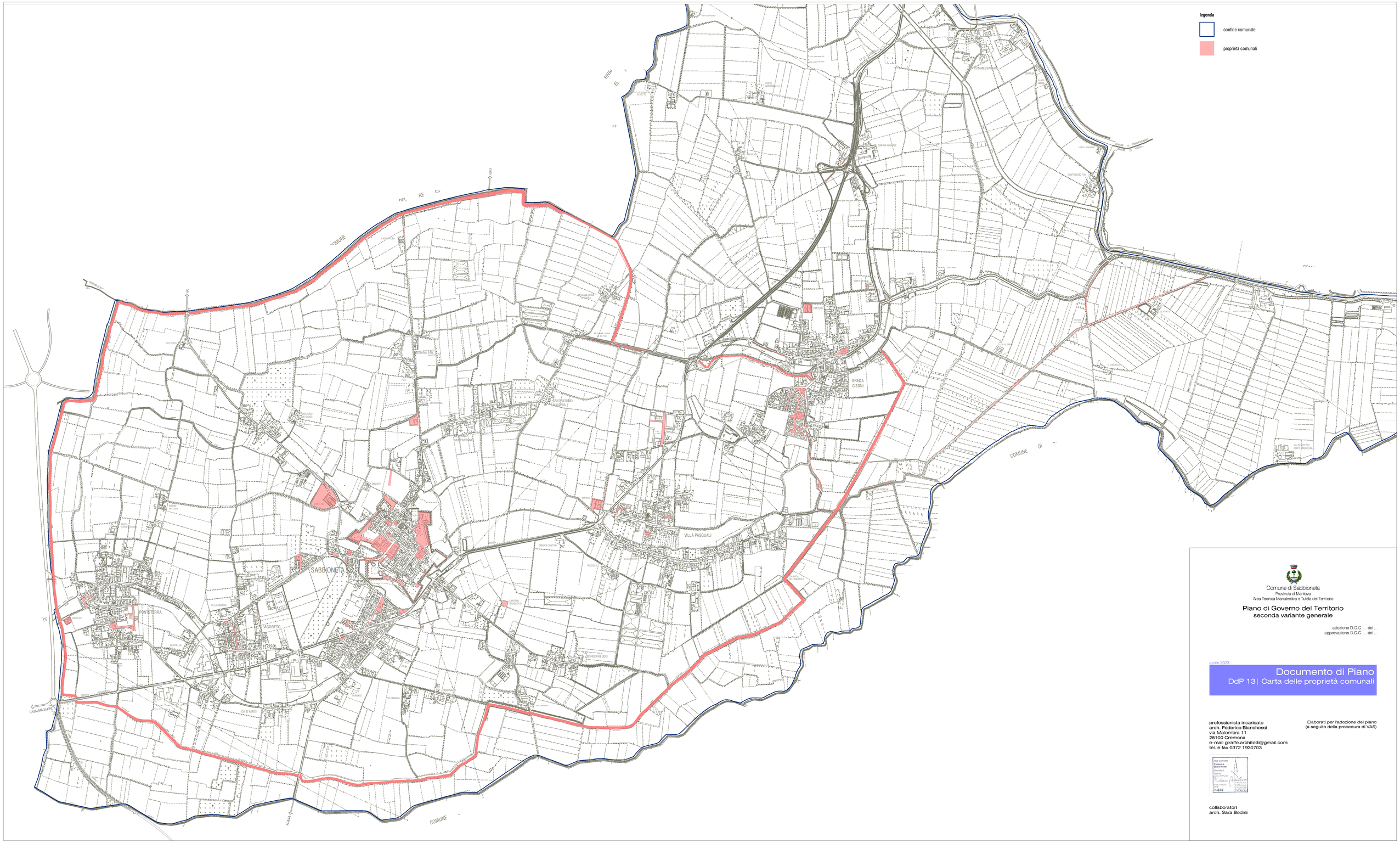

Comune di Sabbioneta
Provincia di Mantova
Area Tecnica Manutentiva e Tutela del Territorio

Piano di Governo del Territorio
seconda variante generale

adozione D.C.C. ... del ...
approvazione D.C.C. ... del ...

aprile 2023

Documento di Piano
DdP 13| Carta delle proprietà comunali

professionista incaricato
arch. Federico Bianchessi
via Malombra 11
26100 Cremona
e-mail giraffe.architetti@gmail.com
tel. e fax 0372 1930703

Elaborati per l'adozione del piano
(a seguito della procedura di VAS)

Dott. architetto
Federico Bianchessi
Sezione A
Settore
Ambiente e Pianificazione
n.879

collaboratori
arch. Sara Bodini